

TUTORIAL APLIKASI PENJUALAN

Penggunaan halaman admin :

1. Mengakses halaman admin kita masuk ke alamat `http://localhost/pjadmin`
Masukkan username : admin dan password : admin kemudian klik login
2. Setelah suda sukses masuk, di halaman admin ada beberapa menu :
 - a. Menu Admin :
 - Edit Password
Masukkan password baru kemudian masukkan password baru itu lagi kemudian klik save jika tidak jadi, maka klik cancel.







- Role
Untuk menambah Role klik tombol Tambah kemudian Masukkan Role name

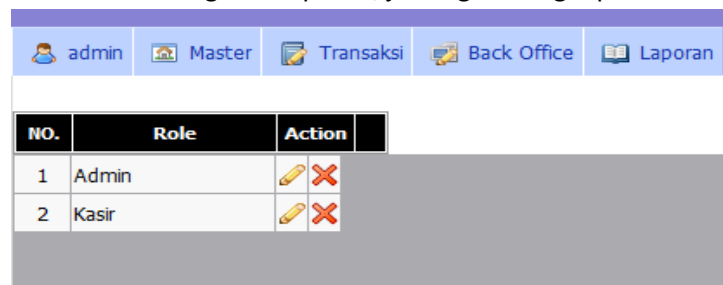

untuk mengedit data Role klik tombol gambar pencil, jika ingin menghapus klik tombol silang



NO.	Role	Action
1	Admin	 
2	Kasir	 

- Logout
Menu logout untuk keluar dari aplikasi.
- b. Menu Master :
 - User Client
disini kita bisa mengedit no komputer Client, nama system aplikasi dengan nama perusahaan anda, alamat, informasi, dan status ON untuk aktif dan OFF untuk di nonaktifkan.

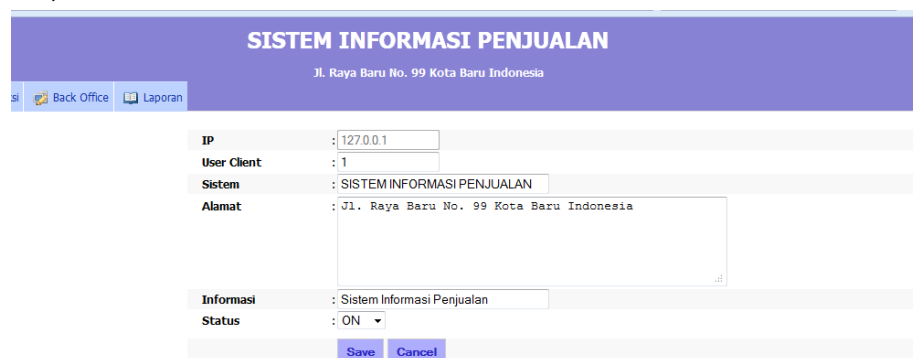

- Pengguna
dimenu ini kita bisa menambah pengguna sebagai Admin atau Kasir, mengedit, dan menghapus.



NO.	Username	Nama	Status	Action
1	admin	superadmin	Admin	 
2	Kasir-1	Putri S.	Kasir	 
3	Kasir-2	Riry	Kasir	 
4	Kasir-3	Miranda	Kasir	 

- **Barang**
pada menu ini kita masukkan data barang, jika belum terjadi transaksi pembelian barang pada supplier maka kolom harga beli nol dan akan terisi secara otomatis jika terjadi transaksi pembelian.

SISTEM INFORMASI PENJUALAN
Jl. Raya Baru No. 99 Kota Baru Indonesia

admin Master Transaksi Back Office Laporan

Data Barang Tambah Close

Kode Barang : Kategori :

Nama Barang : Cari

NO.	Kode Barang	Nama Barang	Produsen	Satuan			Kategori	Harga @		Barcode	Action	
				Beli	Isi	Jual		Beli	Jual			
1	00001	Sunsilk	Unilever	BOX	6	BOTOL	Sampo	3,000	3,500	00001		
2	00002	Susu Dencow	Nestle	-	1	PCS	Minuman	0	0	00002		

- **Produsen**
Pada menu produsen, kita bisa mendaftarkan nama produsen diantaranya, nama pabrik, alamat dan telp.

admin Master Transaksi Back Office Laporan

Data Produsen Tambah Close

NO.	Nama Pabrik	Alamat	Telp	Action	
1	-				
2	Nestle				
3	Unilever	surabaya	08975432		

- **Supplier**
Menu data Supplier, kita bisa menambah data Supplier, mengedit dan menghapus.

admin Master Transaksi Back Office Laporan

Data Supplier Tambah Close

NO.	ID Supplier	Nama Supplier	Alamat Supplier	Telp.	Fax.	Action	
1	10112901	Bobon	Jl. Buntu	08145677			
2	10113003	Ipung	Jl. Jajan Euank	0856290000			

- **Customer**
Menu data Customer, Kita bisa menambah data customer, mengedit dan menghapus.

admin Master Transaksi Back Office Laporan

Data Customer Tambah Close

NO.	ID Customer	Nama Customer	Alamat Customer	Telp.	Ket.	Action	
1	1011300001	Amanda R.	Jl. Randu Kapas sbj. Jatim	08564567865	Karyawan tetap		

- **Umum :**
Menu umum ini terdiri dari kategori, satuan beli, dan satuan jual.

1. Kategori

Menu kategori barang, kita bisa menambah kategori barang, mengedit, dan menghapus.

admin Master Transaksi Back Office Laporan

Data Katagori Tambah Close

NO.	Kategori	Action	
1	Umum		
2	Minuman		
3	Snack		
4	Parfum		
5	Sampo		

2. Satuan beli

Menu ini kita bisa menambah data satuan beli, mengedit, dan menghapus.

admin Master Transaksi Back Office Laporan

Satuan Beli Tambah Close

NO.	Satuan	Action	
1	-		
2	PCS		
3	BOX		
4	Bjji		
5	BOTOL		

3. Satuan jual

Menu satuan jual, kita bisa menambah data satuan jual, mengedit, dan menghapus.

admin Master Transaksi Back Office Laporan

Satuan Jual Tambah Close

NO.	Satuan	Action	
1	-		
2	PCS		
3	BOX		
4	Bjji		
5	BOTOL		

c. Menu Transaksi :

- Pembelian

Menu transaksi pembelian barang, masukkan kode barcode dan klik enter/ dengan barcode scanner. untuk mengisi harga beli, satuan, da isi. Klik tombol edit pada gambar pencil. jika menambah QTY masukkan nilai jumlah QTY pada form barcode kemudian tekan tombol [F6], jika menghapus masukkan nilai nol kemudian tekan [F6], jika ada diskon masukkan nilai diskon kemudian tekan [F5], dan jika ingin lihat data barang klik [F4]. ketika selesai transaksi klik simpan.

Transaksi Pembelian Simpan Close

No. Bukti : 1504250002
 Tanggal : 25 April 2015
 User : admin

Total : **Rp. 0**

No.	Kode Barang	Nama Barang	Satuan	Qty	Disc.	Harga Beli @	Jumlah	Kategori	Edit
1	00003	Pepsodent	-	1	0%	0	0	Umum	

Barcode :

Sistem Informasi Penjualan © 2015
 Fungsi Keyboard
 [ENTER]=Input barang [F6]=Hapus item terakhir [F4]=Look Up Item
 [F6]=Input QTY [F5]=Diskon

Tampilan Edit Pembelian

Kode Barang :
 Nama Barang :
 Satuan :
 Isi :
 Harga Beli :

Tampilan ketika tombol simpan transaksi diklik, akan muncul form bukti pembelian barang dengan mengisi no. nota, nama supplier. kemudian klik save.

No. Bukti :
 Tanggal :
 No. Nota :
 Supplier :
 Disc. :
 Total :

- Stok

Menu stok barang, kita bisa cek dengan memasukkan kode barcode atau jumlah stok kemudian klik tombol cari.

Data Stock Close

Barcode : Stock :

NO.	Kode Barang	Nama Barang	Produsen	Kategori	Stock	Satuan	Edit
1	00001	Sunsik	Unilever	Sampo	171	BOTOL	
2	00002	Susu Dencow	Nestle	Minuman	0	PCS	
3	00003	Pepsodent	Unilever	Umum	60	PCS	

d. Menu Back Office :

- Saldo Awal

Menu ini untuk melihat saldo awal dari tiap kasir. per periodik tanggal tertentu. dan juga bisa mengedit.

Saldo Awal Close

Tanggal : s.d

NO.	ID Saldo	Tanggal	No. Client	Username	Saldo Awal	Action
1	150-01001	2015-04-24	1	Kasir-1	70,000	
2	150-01003	2015-04-24	2	Kasir-2	60,000	
3	150-01002	2015-04-24	1	Kasir-1	90,000	

Calendar: Apr 2015
 Su Mo Tu We Th Fr Sa
 1 2 3 4
 5 6 7 8 9 10 11
 12 13 14 15 16 17 18
 19 20 21 22 23 24 25
 26 27 28 29 30

- Stock Opname

Menu ini digunakan untuk menyesuaikan stok jumlah barang nyata di toko atau gudang anda dengan stok jumlah barang di dalam **software penjualan**. hal itu bisa terjadi dikarenakan adanya barang rusak, hilang, kadaluarsa, dan dll. Sehingga ada selisih jumlah stok. gunakan fungsi keyboard untuk menginputkannya.

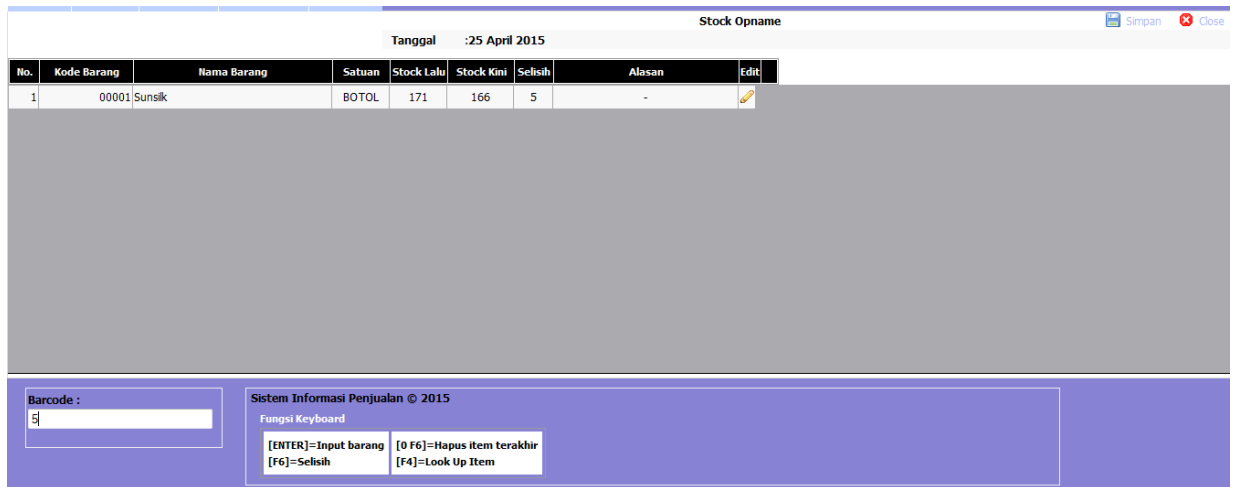

Tampilan setelah data barang di edit. dengan keterangan barang rusak. kemudian klik simpan.

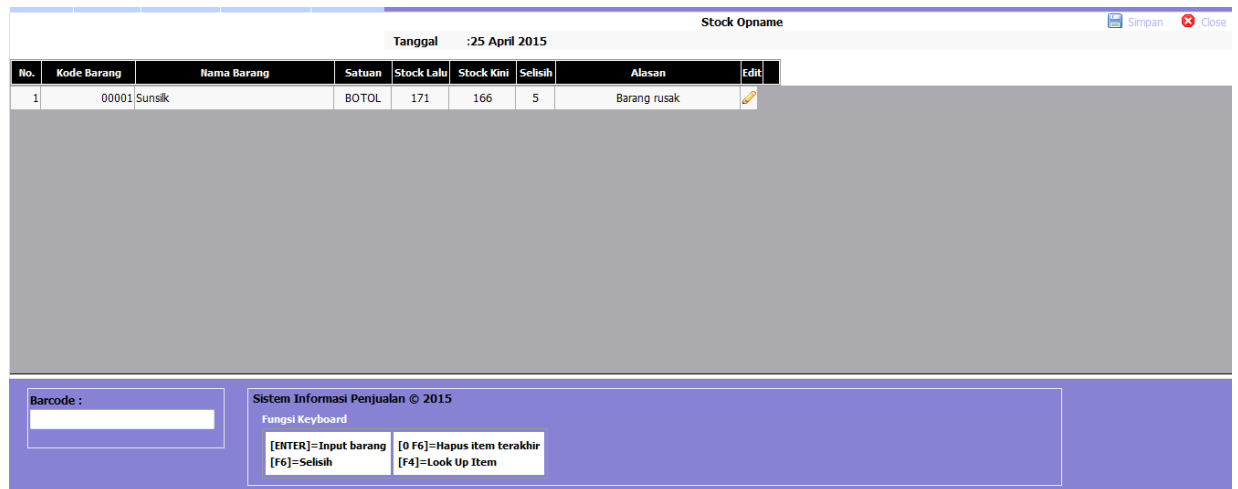

- Backup Database

Menu untuk menyimpan database sebagai cadangan apa bila terjadi error atau mengembalikan data lama jika diperlukan.

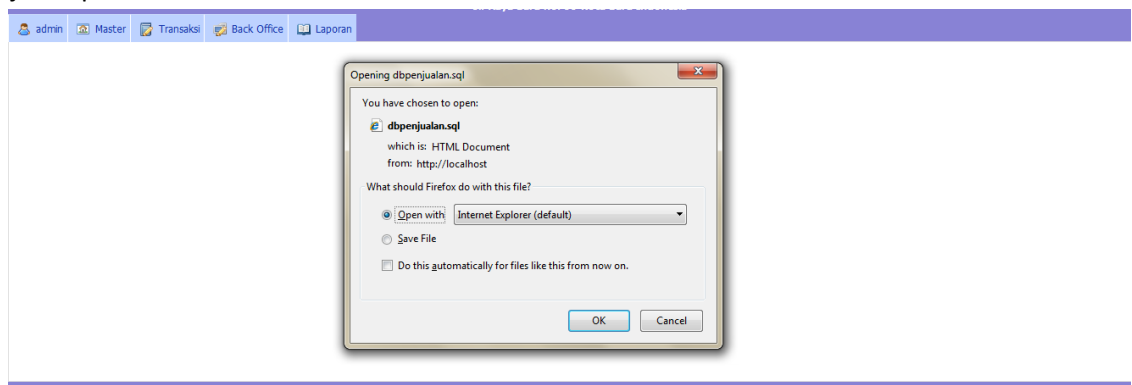

- Restore Database

Menu untuk mengembalikan database yang suda di backup.

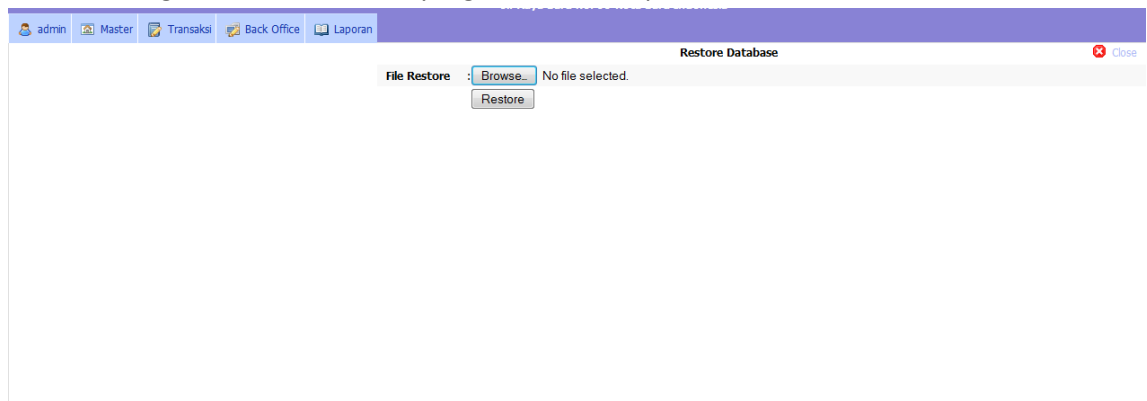

e. Menu Laporan :

- Lap. Client

Laporan Harian Client					
Tanggal :					Tampil
Laporan Tanggal : 24-04-2015 No. Client :1 Jumlah Nota :2 Jumlah Penjualan :Rp. 14,000 Saldo Awal :Rp. 70,000					
No. Client :2 Jumlah Nota :1 Jumlah Penjualan :Rp. 3,500 Saldo Awal :Rp. 60,000					
Total Transaksi :3 Total Penjualan : Rp. 17,500 Total Saldo Awal : Rp. 130,000					
Total Jumlah Uang : Rp. 147,500					
Sistem Informasi Penjualan © 2015					

SISTEM INFORMASI PENJUALAN
 Jl. Raya Baru No. 99 Kota Baru
 Indonesia

Laporan Harian Client
Laporan Tanggal : 24-04-2015

No. Client :1
 Jumlah Nota :2
 Jumlah Penjualan :Rp. 14,000
 Saldo Awal :Rp. 70,000

No. Client :2
 Jumlah Nota :1
 Jumlah Penjualan :Rp. 3,500
 Saldo Awal :Rp. 60,000

Total Transaksi :3
Total Penjualan : Rp. 17,500
Total Saldo Awal : Rp. 130,000

Total Jumlah Uang : Rp. 147,500

- Lap. Kasir

Laporan Harian Kasir					
Tanggal :					Tampil
Laporan Tanggal : 24-04-2015 No. Pegawai :2 (Kasir-1) Jumlah Nota :1 Jumlah Penjualan :Rp. 14,000 Saldo Awal :Rp. 90,000					
No. Pegawai :3 (Kasir-2) Jumlah Nota :1 Jumlah Penjualan :Rp. 3,500 Saldo Awal :Rp. 60,000					
Total Transaksi :2 Total Penjualan : Rp. 17,500 Total Saldo Awal : Rp. 150,000					
Total Jumlah Uang : Rp. 167,500					
Sistem Informasi Penjualan © 2015					

SISTEM INFORMASI PENJUALAN
 Jl. Raya Baru No. 99 Kota Baru
 Indonesia

Laporan Harian Kasir
Laporan Tanggal : 24-04-2015

No. Pegawai :2 (Kasir-1)
 Jumlah Nota :1
 Jumlah Penjualan :Rp. 14,000
 Saldo Awal :Rp. 90,000

No. Pegawai :3 (Kasir-2)
 Jumlah Nota :1
 Jumlah Penjualan :Rp. 3,500
 Saldo Awal :Rp. 60,000

Total Transaksi :2
Total Penjualan : Rp. 17,500
Total Saldo Awal : Rp. 150,000

Total Jumlah Uang : Rp. 167,500

- Lap. Pembelian

Laporan Pembelian					
Tanggal :					Tampil
2015-04-01 s.d					Nama Supplier :
NO.	ID Pembelian	Tanggal	No. Nota	Supplier	Nominal Pembelian
1	1504250002	25-04-2015	15041234	Bobon	10,000

LAPORAN PEMBELIAN
TANGGAL 2015-04-01 s.d 2015-04-25

NO.	ID Pembelian	Tanggal	No. Nota	Supplier	Nominal Pembelian
1	1504250002	25-04-2015	15041234	Bobon	10,000

- Lap. Stock Opname

NO.	Tanggal	Nama Barang	Harga Beli	Keterangan	Qty	Kerugian
1	25-04-2015	Sunsilk	3,000	Barang rusak	5	15,000
Total Kerugian					5	15,000

LAPORAN KERUGIAN
TANGGAL 2015-04-01 s.d 2015-04-25

NO.	Tanggal	Nama Barang	Harga Beli	Keterangan	Qty	Kerugian
1	25-04-2015	Sunsilk	3,000	Barang rusak	5	15,000
Total Kerugian					5	15,000

- Lap. Laba Penjualan

NO.	Tanggal	No Nota	Nama Barang	Qty	Nilai Beli	Nilai Jual	Laba Penjualan
1	24-04-2015	150424010001	Sunsilk	1	3,000	3,500	500
2	24-04-2015	150424010002	Sunsilk	2	6,000	7,000	1,000
3	25-04-2015	150425010001	Sunsilk	1	3,000	3,500	500
4	25-04-2015	150425010002	Sunsilk	1	3,000	3,500	500
Total				5	15,000	17,500	2,500

LAPORAN LABA PENJUALAN
TANGGAL 2015-04-01 s.d 2015-04-25

NO.	Tanggal	No Nota	Nama Barang	Qty	Nilai Beli	Nilai Jual	Laba Penjualan
1	24-04-2015	150424010001	Sunsilk	1	3,000	3,500	500
2	24-04-2015	150424010002	Sunsilk	2	6,000	7,000	1,000
3	25-04-2015	150425010001	Sunsilk	1	3,000	3,500	500
4	25-04-2015	150425010002	Sunsilk	1	3,000	3,500	500
Total				5	15,000	17,500	2,500